

Tarifário para 2013

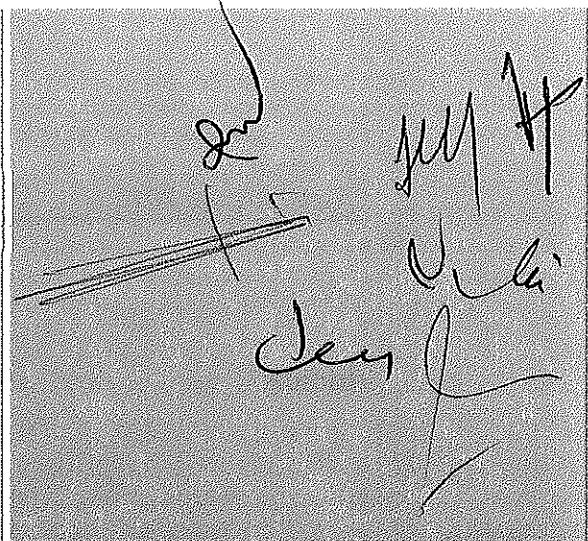

Tarifário para 2013

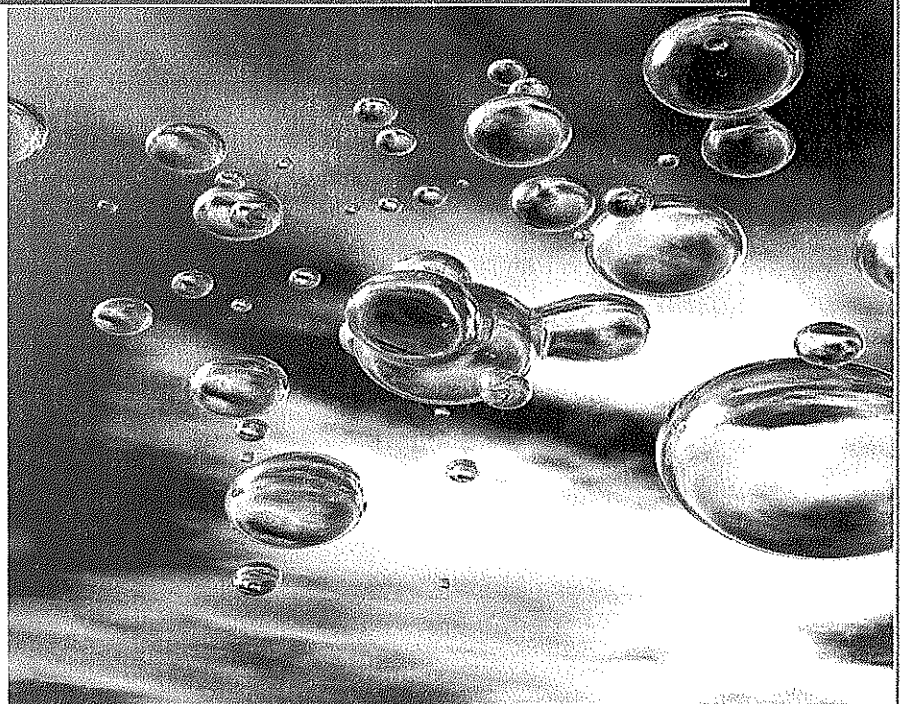

Novembro de 2012

Índice

Tarifas de Abastecimento.....	3
Tarifas de Saneamento	4
Outros serviços de abastecimento	5
Outros serviços de saneamento	6
Processos de abastecimento de água e drenagem de águas residuais domésticas.....	7
Tarifário Social.....	8
Tarifário Familiar.....	10
Entrada em vigor	12

Handwritten signatures and initials:
 [Signature]
 [Signature]
 [Signature]

Tarifas de Abastecimento

Tarifa variável (€/m3 para períodos de 30 dias)

Domésticos

1º escalão (0 a 5 m3)	0,3692 €
2º escalão (> 5 a 15 m3)	0,7938 €
3º escalão (> 15 a 25 m3)	1,4012 €
4º escalão (> 25 m3)	2,1624 €

Não Domésticos

Comerciais e Industriais

1º escalão (0 a 50 m3)	1,4012 €
2º escalão (> 50 m3)	2,1624 €

Estado

escalão único	2,1624 €
---------------	----------

Autarquias

escalão único	0,7938 €
---------------	----------

Instituições e agremiações privadas de beneficência, culturais, desportivas, sem fins lucrativos e outras de interesse público

escalão único	0,7938 €
---------------	----------

Consumos Temporários

escalão único	4,0579 €
---------------	----------

Tarifa Fixa de Abastecimento (€/períodos de 30 dias)

Domésticos

até 15 mm	2,9174 €
20 mm	4,9371 €
25 mm	9,8718 €
30 mm	10,8120 €
> 30 mm até 50 mm	31,4530 €
> 50 mm até 100 mm	39,3162 €
> 100 mm até 300 mm	45,8689 €

Não Domésticos

até 20 mm	6,3037 €
> 20 mm até 30 mm	10,8120 €
> 30 mm até 50 mm	31,4530 €
> 50 mm até 100 mm	39,3162 €
> 100 mm até 300 mm	45,8689 €

Nota 1:

Acréscce a Taxa de Recursos Hídricos e IVA à taxa legal em vigor, se este for legalmente devido.

Tarifas de Saneamento

Tarifa Variável de Saneamento (€/m³ para períodos de 30 dias)

Domésticos

1º escalão (0 a 5 m3)	0,1606 €
2º escalão (6 a 15 m3)	0,3451 €
3º escalão (16 a 25 m3)	0,6093 €
4º escalão (> 25 m3)	0,9402 €

Não Domésticos

Comerciais e Industriais

1º escalão (0 a 50 m3)	0,6093 €
2º escalão (> 50 m3)	0,9402 €

Estado

escalão único	0,9402 €
---------------	----------

Autarquias

escalão único	0,3451 €
---------------	----------

Instituições e agremiações privadas de beneficência, culturais, desportivas, sem fins lucrativos e outras de interesse público

escalão único	0,3451 €
---------------	----------

Tarifa Fixa de Saneamento (€/períodos de 30 dias)

Domésticos

até 15 mm	1,9231 €
20 mm	2,1807 €
25 mm	9,3154 €
30 mm	10,2025 €
> 30 mm até 50 mm	26,2108 €
> 50 mm até 100 mm	32,7635 €
> 100 mm até 300 mm	39,3162 €

Não Domésticos

até 20 mm	5,9484 €
> 20 mm até 30 mm	10,2025 €
> 30 mm até 50 mm	26,2108 €
> 50 mm até 100 mm	32,7635 €
> 100 mm até 300 mm	39,3162 €

Nota 2:

Acréscimo a Taxa de Recursos Hídricos e IVA à taxa legal em vigor, se este for legalmente devido.

Handwritten signatures and initials:
 Top right: *Handwritten signature*
 Middle right: *Handwritten signature*
 Far right: *Handwritten signature*

Outros serviços de abastecimento

Verificação extraordinária de contadores a pedido do utilizador (reclamação não procedente)	60,00 €
Suspensão e reinício de ligação do serviço a pedido do utilizador	25,00 €
Suspensão e reinício de ligação do serviço por incumprimento do utilizador	
Com fecho e selagem da válvula de suspensão do abastecimento	45,00 €
Com tamponamento e destamponamento	125,00 €
Com corte e restabelecimento do ramal	250,00 €
Leitura extraordinária de consumo de água	15,00 €
Reparação ou substituição do contador, por dano, deterioração por uso anormal ou perda	65,00 €
Ligação temporária ao sistema público	25,00 €
Destocação extraordinária	13,00 €
Execução de ramais e ligação ao serviço e alteração de ramais a pedido do utilizador	
Ramal até 10 metros	
Até 25mm	120,00 €
>25mm até 50mm	160,00 €
>50mm até 75mm	320,00 €
>75mm até 100mm	500,00 €
Por cada metro além dos 10 metros	20,00 €
Roturas provocadas nas condutas com diâmetro de	
Até 32mm	280,00 €
>32mm até 50mm	320,00 €
>50mm até 90mm	450,00 €
>90mm até 125mm	610,00 €
>125mm até 200mm	820,00 €
>200mm	1200,00 €
Informação sobre o sistema público de abastecimento	30,00 €
Cópia do regulamento de serviço	2,00 €

Nota 3:

Os orçamentos que impliquem atravessamento de estradas nacionais, carecem de orçamento específico;

Os prolongamentos/reforço de rede carecem de orçamento específico;

Acresce IVA à taxa legal em vigor, se este for legalmente devido.

Outros serviços de saneamento

Limpeza de fossas

Instalações localizadas em zonas sem rede de saneamento

Por deslocação (até 8 m3) 59,15 €

Instalações localizadas em zonas com rede de saneamento

Por deslocação (até 8m3) 134,16 €

Descarga no sistema de águas residuais por terceiros

Tarifa fixa 10,8120 €

Tarifa variável (€/m3) 0,9402 €

Execução de ramal e ligação ao serviço e alteração de ramal a pedido do utilizador

Até 5mm 200,00 €

>5m até 10m 240,00 €

>10m até 20m 265,00 €

Suspensão e reinício do serviço por incumprimento do utilizador 220,00 €

Verificação extraordinária de medidor de caudal de águas residuais a pedido do utilizador 400,00 €

(reclamação não procedente)

Informação sobre o sistema público de saneamento 30,00 €

Deslocação extraordinária 13,00 €

Leitura extraordinária de caudais rejeitados 15,00 €

Instalação de medidor de caudal de águas residuais 1230,00 €

Nota 4:

Os orçamentos que impliquem atravessamento de estradas nacionais, carecem de orçamento específico;

Os prolongamentos/reforço de rede carecem de orçamento específico;

Acresce IVA à taxa legal em vigor, se este for legalmente devido.

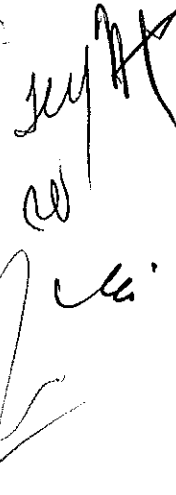

Processos de abastecimento de água e drenagem de águas residuais domésticas

Loteamentos (valor por especialidade)

a) Vistorias (inclui 2 deslocações) relativas a processos de loteamento		
	Valor fixo	48,00 €
	Valor por cada lote	6,00 €
b) Deslocação adicional da responsabilidade do requerente		50,00 €

Apreciação de projetos (valor por especialidade)

a) Por bloco de habitação		
	Até 2 fogos	15,00 €
	Mais de 2 até 8 fogos	30,50 €
	Mais de 8 fogos	40,50 €
b) Indústria, comércio, Estado e Serviços		
	Módulos de 100 m2 de área de construção	15,00 €
c) Análise adicional por alteração do projecto inicial		50% do valor inicial
d) Vistorias (inclui 2 deslocações)		60% do valor inicial
e) Deslocação adicional da responsabilidade do requerente		50,00 €

Nota 5:

Acresce IVA à taxa legal em vigor, se este for legalmente devido.

Tarifário Social

A tarifa social destina-se a utilizadores domésticos, que auferem um rendimento “per capita” que não exceda o ordenado mínimo nacional em vigor e não tenham quaisquer outros tipos de rendimento.

A sua aplicação é efectuada da seguinte forma:

1. Tarifa fixa de abastecimento de água

- a) 100% de isenção para os consumidores cujo o consumo real (mensal) seja igual ou inferior a 5 m³;
- b) 50% de isenção para os consumidores cujo consumo real (mensal) seja superior a 5 m³ e inferior a 15 m³;

2. Tarifa fixa de saneamento

- a) 100% de isenção para os consumidores cujo o consumo real (mensal) seja igual ou inferior a 5 m³;
- b) 50% de isenção para os consumidores cujo consumo real (mensal) seja superior a 5 m³ e inferior a 15 m³;

Para usufruir da tarifa social o cliente deve apresentar:

- modelo próprio disponibilizado pela Águas do Ribatejo preenchido e assinado;
- confirmação da residência do agregado atestada pela junta de freguesia;
- declaração ou nota de liquidação do IRS, ou, na sua falta justificada, declaração para efeitos de subsidio familiar, ou outro no quadro da segurança social;

A aplicação do tarifário social é fixada por um período de 3 anos, findo o qual deve ser renovada, devendo o cliente apresentar para confirmação os seguintes documentos:

- modelo próprio disponibilizado pela Águas do Ribatejo preenchido e assinado;
- confirmação da residência do agregado atestada pela junta de freguesia;
- declaração ou nota de liquidação do IRS, ou, na sua falta justificada, declaração para efeitos de subsidio familiar, ou outro no quadro da segurança social;

A anulação da atribuição do tarifário social é efectuada com base nos seguintes fundamentos:

- não apresentação de confirmação dentro do prazo (3 anos);
- o facto de o agregado familiar ter um rendimento superior às condições fixadas para a atribuição.

Tarifário Familiar

Este tarifário destina-se a beneficiar clientes domésticos, com agregados familiares com mais de quatro elementos, através da redução da tarifa variável. Esta redução concretiza-se através do alargamento dos escalões de consumo em função da dimensão do agregado familiar, de acordo com o indicado no quadro seguinte:

Agregado Familiar Nº de Elementos	1º Escalão	2º Escalão	3º Escalão	4º Escalão
5	0 a 8	>8 a 18	>18 a 28	> 28
6	0 a 11	>11 a 21	>21 a 31	> 31
7	0 a 14	>14 a 24	>24 a 34	> 35
8	0 a 17	>17 a 27	>27 a 37	> 37
9	0 a 20	>20 a 30	>30 a 40	> 40
n	0 a A	A + 1 a A + 10	A +11 a A +20	> A + 20

Em que $A = (n - 4) * 3 + 5$

Para se candidatar à atribuição do tarifário familiar o cliente deve apresentar:

- modelo próprio disponibilizado pela Águas do Ribatejo preenchido e assinado;
- confirmação da residência do agregado atestada pela junta de freguesia, ou da demonstração da liquidação do IRS;
- declaração ou nota de liquidação do IRS, comprovando a dimensão do agregado familiar;
- cliente deve fornecer a leitura do contador correspondente ao momento em que submete o pedido.

A aplicação do tarifário familiar é fixada por um período de 3 anos, findo o qual deve ser renovada, devendo o cliente apresentar para confirmação os seguintes documentos:



- modelo próprio disponibilizado pela Águas do Ribatejo preenchido e assinado;
- declaração ou nota de liquidação do IRS, comprovando a dimensão do agregado familiar.

Tarifário para 2013

A anulação da atribuição do tarifário familiar é efectuada com base nos seguintes fundamentos:

- não apresentação de confirmação dentro do prazo (3 anos);
- o agregado familiar deixou de ter o numero de elementos necessários para usufruir da respectiva tarifa.

Entrada em vigor

O presente tarifário entra em vigor no dia 1 de Janeiro de 2013.